

**EDITAL N°. 02 /2021 - CARGO: PROFESSOR DE GEOGRAFIA**

Candidato(a): \_\_\_\_\_ Data: \_\_\_\_/\_\_\_\_/2022.

**ATENÇÃO**

Fica terminantemente proibido aos candidatos:

- ✓ Comunicar-se com outros candidatos.
- ✓ Fazer qualquer tipo de consulta ou uso de equipamentos eletrônicos.
- ✓ Sair com material referente à prova.
- ✓ Ausentar-se do local da prova sem o acompanhamento de um fiscal.

**ORIENTAÇÕES IMPORTANTES**

- 01** Este caderno contém questões do tipo múltipla escolha.
- 02** Verifique se o caderno contém falhas: folhas em branco, má impressão, páginas trocadas, numeração errada, etc. Encontrando falhas, levante a mão. O Fiscal o atenderá e trocará o seu caderno.
- 03** Cada questão do tipo MÚLTIPLA ESCOLHA tem 4 (quatro) alternativas (A - B - C – D). Apenas 01 (uma) resposta é correta. Não marque mais de uma resposta para a mesma questão, nem deixe nenhuma delas sem resposta. Se isso acontecer, a questão será anulada.
- 04** Para marcar as respostas definitivas na sua Folha de Respostas do tipo MÚLTIPLA ESCOLHA, use caneta esferográfica com tinta azul ou preta. NÃO utilize caneta com tinta vermelha ou lápis.
- 05** Ao receber a Folha de Resposta preencha-a corretamente.
- 06** Tenha cuidado na marcação da Folha de Respostas, pois ela não será substituída em hipótese alguma.
- 07** Confira e assine a Folha de Respostas, antes de entregá-la ao Fiscal. NA FALTA DA ASSINATURA, A SUA PROVA SERÁ ANULADA.
- 08** Uma hora após o início das provas, você poderá retirar-se da sala SEM LEVAR ESTE CADERNO.
- 09** Em nenhuma hipótese, o candidato poderá levar o Caderno de Provas e/ou a Folha de Resposta.
- 10** No encerramento das provas, há necessidade de pelo menos três candidatos presentes na sala. Isso faz parte das normas para transparência na fiscalização do Concurso Público.
- 11** A duração da prova será de três horas.

**BOA PROVA!**

## PORTUGUÊS

### Quando vier a Primavera

Quando vier a Primavera,  
Se eu já estiver morto,  
As flores florirão da mesma maneira  
E as árvores não serão menos verdes que na  
Primavera passada.  
A realidade não precisa de mim.  
Sinto uma alegria enorme  
Ao pensar que a minha morte não tem importância  
nenhuma.  
Se soubesse que amanhã morria  
E a Primavera era depois de amanhã,  
Morreria contente, porque ela era depois de  
amanhã.  
Se esse é o seu tempo, quando havia ela de vir  
senão no seu tempo?  
Gosto que tudo seja real e que tudo esteja certo;  
E gosto porque assim seria, mesmo que eu não  
gostasse.  
Por isso, se morrer agora, morro contente,  
Porque tudo é real e tudo está certo.  
Podem rezar latim sobre o meu caixão, se  
quiserem.  
Se quiserem, podem dançar e cantar à roda dele.  
Não tenho preferências para quando já não puder  
ter preferências.  
O que for, quando for, é que será o que é.

Alberto Caeiro

1) Neste poema pode-se observar:

I- Na frase “Se eu já estiver morto, as flores florirão da mesma maneira”, o poeta nos diz que tudo que a natureza faz é pensando na vida individual de cada pessoa.

II- A angústia do poeta frente à morte.

III- O eu lírico aceita a morte como algo natural e crê na vida espiritual.

IV- O eu lírico não aceita seu destino.

V- O eu lírico importa em ver, de forma objetiva e espontânea, a realidade que o envolve e ignora os pensamentos metafísicos.

Está correto:

- a) I, II, III, IV e V
- b) I, III, IV e V
- c) I e III
- d) V

2) "E ali dançaram tanta dança que a vizinhança toda despertou". Qual a figura de linguagem em dançaram tanta dança?

- a) Pleonasmos
- b) Metonímia
- c) Antítese
- d) Sinestesia

3) Assinale a alternativa correta sobre o uso de crase:

- a) Estou à procura de conhecimento.
- b) Não vendemos à prazo.
- c) Estava à celebrar sua prova.
- d) Requeiro à V.Sa., a minha contratação.

4) Qual o feminino de cavaleiro e sultão?

- a) Amazona e sultana.
- b) Dama e sultã.
- c) Dama e sultana.
- d) Amazona e sultoa.
- e) Dama e sultonesa.

5) Nosso colega está doente. As palavras grifadas são:

- a) Predicativo nominal.
- b) Predicativo verbal.
- c) Predicativo verbo nominal.
- d) Oração sem predicativo

6) Em relação à ortografia, assinalar a alternativa CORRETA:

- a) Sobre-natural.
- b) Contra-habitual.
- c) Anti-social.
- d) Co-adjubar

7) Uma atividade salubre é o mesmo que uma atividade:

- a) Sábia.
- b) Saborosa.
- c) Salobra.
- d) Saudável.

8) Assinalar a alternativa que preenche as lacunas abaixo CORRETAMENTE:

Quando ficaram cara \_\_\_\_ cara, pediu desculpas, fazendo referência \_\_\_\_ atitude que teve outrora.

- a) a | à
- b) à | à
- c) à | a
- d) a | a

- a) 120 horas
- b) 140 horas
- c) 180 horas
- d) 200 horas

**9)** Em relação ao processo de formação de palavras, assinalar a alternativa que apresenta uma palavra formada por derivação sufixal:

- a) Amoral.
- b) Inapto.
- c) Papelaria.
- d) Desleal.

**10)** Assinalar a alternativa em que a colocação do pronome oblíquo está CORRETA:

- a) Avisaram-me dos problemas da gerência.
- b) Nos disseram grandes disparates.
- c) Se alegrem, crianças.
- d) Me convidaram para a concorrida festa.

## MATEMÁTICA

**11)** Lúcia comprou um sofá por R\$ 2400,00 e uma cômoda por R\$ 680,00. Por ter perdido o emprego resolveu vendê-los. Conseguiu vender a cômoda com 25% de desconto e o sofá com 15% de lucro. No total, teve lucro ou prejuízo com as vendas?

- a) lucro de R\$ 330,00
- b) lucro de R\$ 240,00
- c) lucro de R\$ 190,00
- d) prejuízo de R\$ 80,00

**12)** Um ventilador é vendido em duas lojas. Na loja de Olaria, o preço é R\$ 50,00 mais caro que na loja de Lima Duarte. Percebendo que as vendas dos eletrodomésticos estavam baixas, a loja de Olaria ofereceu um desconto de 25% de forma que seu ventilador passou a ter o mesmo preço que da loja de Lima Duarte. Qual é o valor do ventilador na loja de Lima Duarte?

- a) R\$ 250,00
- b) R\$ 200,00
- c) R\$ 150,00
- d) R\$ 120,00

**13)** A Prefeitura de Lima Duarte encomendou a impressão de 18.200 cartilhas acerca das medidas de prevenção de Covid. A gráfica responsável pelo serviço comunicou que, desde a impressão até a encadernação do material, precisa de 5 horas para preparar 650 cartilhas. Admitindo o tempo médio estimado pela copiadora, quantas horas serão necessárias para a produção de todas as cartilhas?

**14)** Um caminhão pipa tem capacidade de 28m<sup>3</sup> de água. Esse volume representado em litros é:

- a) 280 litros
- b) 2.800 litros
- c) 28.000 litros
- d) 28.0000 litros

**15)** Um vendedor recebe uma remuneração fixa no valor de R\$1.200,00 e uma comissão de 4% sobre o valor total vendido ao longo de um mês. Calcule quanto deve vender para receber R\$3.200,00 em um mês.

- a) R\$ 110.000,00
- b) R\$ 80.000,00
- c) R\$ 70.000,00
- d) R\$ 50.000,00

## CONHECIMENTOS ESPECÍFICOS

**16)** Segundo Milton Santos, o processo de aprendizagem deve, em primeiro lugar, partir da consciência da época em que se vive. Isso significa saber o que o mundo é e como ele se define e funciona, de modo a reconhecer o lugar de cada país no conjunto do planeta e de cada pessoa no conjunto das sociedades humanas. Dessa maneira, é possível formar cidadãos conscientes, capazes de atuar no presente e ajudar a construir o futuro.

Considerando as informações acima, assinale a opção que indica o que é necessário para o bom desenvolvimento do processo de ensino da geografia.

- a) Para se obter um estudo sistêmico, é aconselhável suprimir os fatos históricos da análise.
- b) Para melhor ensinar a geografia, é necessária a produção de um manual que sirva como um formulário de técnicas de ensino, uma espécie de manual para se trabalhar.
- c) Para se ter um bom plano de estudo, deve-se levar em conta a modernidade, reconhecer os aspectos mais importantes da época atual, com destaque para fatos e problemas que a caracterizam.

d) A consolidação do período técnico-científico e informacional, em diferentes partes do mundo, foi a principal benesse da globalização, favorecendo, inclusive, uma educação igualitária no Brasil.

**17)** Milton Santos afirma que, com a globalização do mundo, as possibilidades de um trabalho interdisciplinar tornaram-se maiores e mais eficazes, na medida em que à análise fragmentadora das disciplinas particulares pode mais facilmente suceder um processo de reintegração ou reconstrução do todo.

A partir dessa afirmativa, assinale a opção correta.

a) A Geografia impõe dificuldades à realização de atividades interdisciplinares, uma vez que seu método de trabalho é exclusivo de análises setoriais.

b) O espaço tem papel privilegiado nos estudos interdisciplinares, pois cristaliza os momentos anteriores, além de ser o lugar de encontro entre o passado e o futuro a partir do presente que ali ocorre por meio das relações sociais.

c) A Geografia, desde sua sistematização, trabalha de modo interdisciplinar, pois, há tempos, tem estado comprometida com as ações sociais no espaço.

d) A interdisciplinaridade encontra seu melhor exemplo na disciplina de Estudos Sociais, na qual são explorados conhecimentos de Geografia, História e Sociologia.

**18)** As atividades práticas são fundamentais no ensino da geografia, pois permitem que o professor proponha aos alunos questões reais e de importância concreta.

A esse respeito, assinale a opção correta.

a) Nas atividades do ensino de tópicos, como escala dos mapas e cartografia, deve ser enfatizada a apresentação dos instrumentos matemáticos, sem a inserção de fatos cotidianos, de forma a garantir-se a assimilação dos conteúdos pelos alunos.

b) Nos trabalhos de campo nas cidades, no ensino da cartografia, a utilização de mapas em escalas pequenas facilita a visualização detalhada dos elementos que coexistem no espaço urbano.

c) Nas atividades que permitem vincular a geografia às reflexões e ao imaginário dos alunos,

é possível estimular a capacidade de observação e reforçar idéias acerca da indissociabilidade entre tempo e espaço.

d) Ao se ensinar geografia, é possível substituir a utilização dos mapas pelo emprego de imagens já que fotografias traduzem, na íntegra, o trabalho humano nas paisagens.

**19)** Com relação às referências pedagógico-didáticas para a geografia escolar, assinale a opção correta.

a) No âmbito do ensino da geografia, destaca-se a geografia do aluno, que tem como referência o conhecimento geográfico construído em sala de aula.

b) Os conteúdos dos Parâmetros Curriculares Nacionais (PCNs) apresentam resultados referentes aos diferentes modos do ensino de geografia.

c) Segundo especialistas, o ensino da geografia deve ser fundamentado nos seus aspectos técnicos, no sentido de possibilitar a criação de respostas aos desafios constantes do mundo globalizado.

d) As propostas atuais para o ensino da geografia na escola fundamentam-se no desenvolvimento de conteúdos que visam uniformizar as diferentes culturas.

**20)** Assinale a opção correta no que se refere aos trabalhos de seleção de conceitos geográficos básicos para estruturar conteúdos de ensino que objetivem desenvolver a autonomia de pensamento dos discentes.

a) No ensino da geografia, a formação de conceitos deve anteceder aos conteúdos, possibilitando, assim, a compreensão das mudanças nas relações entre sociedade e natureza.

b) Paisagem, território e região são categorias essenciais para a identificação da singularidade do saber geográfico.

c) No mundo atual, o espaço é homogêneo, fixo, com limite geográfico definido e, sendo assim organizado, de fácil leitura pelos cidadãos.

d) O emprego de recursos metodológicos como as representações sociais dos alunos aprofunda o relativismo e a subjetividade no ensino da geografia.

21) A carta topográfica abaixo representa o ponto mais alto da Região Sudeste, o Pico da Bandeira, localizado na Serra do Caparaó (MG). A partir da interpretação da carta, é correto afirmar que:

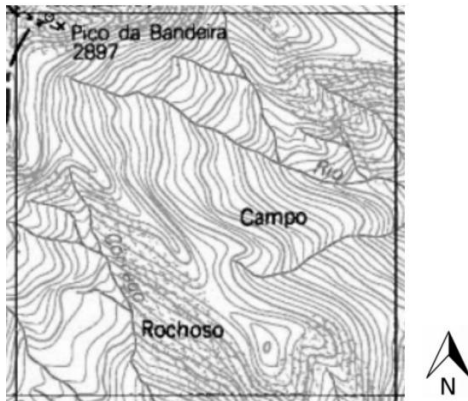

- a) as curvas de nível são típicas de um promontório.
- b) as maiores declividades encontram-se a Oeste.
- c) uma curva de nível pode apresentar diferentes cotas altimétricas.
- d) o rio principal segue em direção Sudeste

22) Ao longo do processo de ocupação de Minas Gerais, amplas áreas de vegetação foram substituídas por culturas agrícolas e florestais ou transformadas para a implantação de atividades agropecuárias. A construção de Brasília estimulou a instalação de uma extensa malha viária ao longo de regiões ocupadas por esse tipo de vegetação. Além disso, o potencial de reservas de minério de ferro também contribuiu para que a vegetação nativa fosse explorada como fonte de matéria-prima para as carvoarias que abastecem o parque siderúrgico mineiro. O bioma em questão, que, atualmente, ocupa menos de 2% do território mineiro, é chamado de:

- a) Mata Atlântica.
- b) Caatinga.
- c) Cerrado.
- d) Pantanal.

23) A liberação para o plantio de Organismos Geneticamente Modificados (OGMs) é um assunto delicado por envolver a segurança alimentar do país, a soberania dos produtores quanto às sementes utilizadas e os potenciais riscos ambientais em longo prazo. O Estudo de Impacto

Ambiental (EIA) nos empreendimentos com OGMs não são exigidos no Brasil, tornando a atividade indiscriminada. Nesse sentido, o EIA/RIMA é importante, pois:

- a) elimina qualquer tipo de impacto ao meio ambiente.
- b) aumenta as certezas científicas sobre os OGMs.
- c) permite que a população participe ativamente das discussões.
- d) deve ser elaborado para qualquer atividade econômica.

24) Caracterizado como um país de população jovem, o Brasil apresentou até 1970 uma estrutura etária praticamente constante. Contudo, em meados da década de 1960, o grupo de jovens passou a representar cada vez menos cômputo geral da população. Essa mudança é decorrente:

- a) do aumento da longevidade e do crescimento vegetativo.
- b) de altas taxas de fecundidade e de mortalidade.
- c) do aumento da taxa de natalidade e da diminuição da longevidade.
- d) da queda da taxa de natalidade e do aumento da longevidade.

25) A desertificação é a degradação da terra em regiões áridas e semiáridas, resultante de vários fatores, dentre eles as variações climáticas e as atividades humanas. A desertificação da Região Nordeste do Brasil ocorre devido:

- a) à migração da população nativa, deixando a terra sem qualquer cuidado.
- b) ao desgaste da terra por parte dos minifúndios, ao utilizarem a prática do "pousio".
- c) à ausência de cabeças de gado, próprias para melhorar as condições do solo.
- d) à obediência às normas da revolução verde por parte dos latifúndios.

## INFORMÁTICA

**26)** Entre os comandos utilizados para excluir um arquivo no Windows 10, pode-se utilizar:

- I - Arrastar o objeto até a lixeira.
- II - Pressionar a tecla Delete, no teclado.
- III - Selecionar o objeto desejado.

Estão CORRETOS:

- a) Somente os itens I e III.
- b) Somente os itens I e II.
- c) Somente os itens II e III.
- d) Todos os itens.

**27)** A respeito do PowerPoint, é CORRETO afirmar que:

- a) Sua função principal é organizar documentos.
- b) Foi criado para fazer cálculos.
- c) Cria apresentações dinâmicas.
- d) Não aceita inserção de GIF animado.

**28)** A função de mesclar células no Excel 2010 une duas ou mais células adjacentes em uma só. Ao utilizar essa função, é possível:

- I. Mesclar células apenas no sentido horizontal.
- II. Desfazer a mesclagem depois de feita.
- III. Mesclar e centralizar ao mesmo tempo.

Está(ão) CORRETO(S):

- a) Somente o item I.
- b) Somente os itens I e II.
- c) Somente os itens I e III.
- d) Somente os itens II e III.

**29)** Em relação aos hardwares, é INCORRETO afirmar que:

- a) São as partes físicas do computador, as peças que o compõem.
- b) São exemplos o monitor, o mouse e a impressora.
- c) Não conseguem ser atacados diretamente por vírus.
- d) São criados por meio de códigos e linguagem de programação.

**30)** Em relação ao programa Microsoft Word 2016, analise as assertivas abaixo:

- I. Uma palavra pode estar, ao mesmo tempo, com o efeito de fonte Sobrescrito e possuir a cor da fonte vermelha.
- II. É possível inserir uma Tabela em outra.
- III. O alinhamento de texto é o centralizado.
- IV. O espaçamento entre linhas é de 1,5.

Quais estão corretas?

- A) Apenas I e II.
- B) Apenas II e III.
- C) Apenas II e IV.
- D) Apenas III e IV.